

14

PREMIS
D'ARQUITECTURA
DE LES COMARQUES
DE GIRONA 2011

PREMIATS

14

PREMIS
D'ARQUITECTURA
DE LES COMARQUES
DE GIRONA 2011

Edifici de serveis administratius de la Generalitat de Catalunya a l'illa de l'antic Hospital de Santa Caterina de Girona

Josep Fuses i Joan M Viader (arquitectes)



PREMIS
D'ARQUITECTURA
DE LES COMARQUES
DE GIRONA 2011



1/4

Edifici de serveis administratius de la Generalitat de Catalunya a l'illa de l'antic Hospital de Santa Caterina de Girona

Josep Fuses i Joan M Viader (arquitectes)

14

PREMIS
D'ARQUITECTURA
DE LES COMARQUES
DE GIRONA 2011



2/4

Edifici de serveis administratius de la Generalitat de Catalunya a l'illa de l'antic Hospital de Santa Caterina de Girona

Josep Fuses i Joan M Viader (arquitectes)

14

PREMIS
D'ARQUITECTURA
DE LES COMARQUES
DE GIRONA 2011



3/4

Edifici de serveis administratius de la Generalitat de Catalunya a l'illa de l'antic Hospital de Santa Caterina de Girona

Josep Fuses i Joan M Viader (arquitectes)

14

PREMIS
D'ARQUITECTURA
DE LES COMARQUES
DE GIRONA 2011



Edifici de serveis administratius de la Generalitat de Catalunya a l'illa de l'antic Hospital de Santa Caterina de Girona

Josep Fuses i Joan M Viader (arquitectes)

14

PREMIS
D'ARQUITECTURA
DE LES COMARQUES
DE GIRONA 2011

Restauració del paratge de Tudela- Culip (Club Med) al Parc Natural de Cap de Creus

EMF - Martí Franch (arquitecte del paisatge) i J/T Ardèvol
i Associats SL - Ton Ardèvol (mestre d'obres)



PREMIS
D'ARQUITECTURA
DE LES COMARQUES
DE GIRONA 2011



1/4

Restauració del paratge de Tudela-Culip (Club Med) al Parc Natural de Cap de Creus

EMF - Martí Franch (arquitecte del paisatge) i J/T Ardèvol
i Associats SL - Ton Ardèvol (mestre d'obres)

14

PREMIS
D'ARQUITECTURA
DE LES COMARQUES
DE GIRONA 2011



2/4

Restauració del paratge de Tudela-Culip (Club Med) al Parc Natural de Cap de Creus

EMF - Martí Franch (arquitecte del paisatge) i J/T Ardèvol
i Associats SL - Ton Ardèvol (mestre d'obres)

14

PREMIS
D'ARQUITECTURA
DE LES COMARQUES
DE GIRONA 2011



3/4

Restauració del paratge de Tudela-Culip (Club Med) al Parc Natural de Cap de Creus

EMF - Martí Franch (arquitecte del paisatge) i J/T Ardèvol
i Associats SL - Ton Ardèvol (mestre d'obres)

14

PREMIS
D'ARQUITECTURA
DE LES COMARQUES
DE GIRONA 2011



4/4

Restauració del paratge de Tudela-Culip (Club Med) al Parc Natural de Cap de Creus

EMF - Martí Franch (arquitecte del paisatge) i J/T Ardèvol
i Associats SL - Ton Ardèvol (mestre d'obres)

14

PREMIS
D'ARQUITECTURA
DE LES COMARQUES
DE GIRONA 2011

Pavimentació de la Pujada de can Barris. Maçanet de Cabrenys

Lluís Rodeja i Lúdia Parada (arquitectes)



PREMIS
D'ARQUITECTURA
DE LES COMARQUES
DE GIRONA 2011

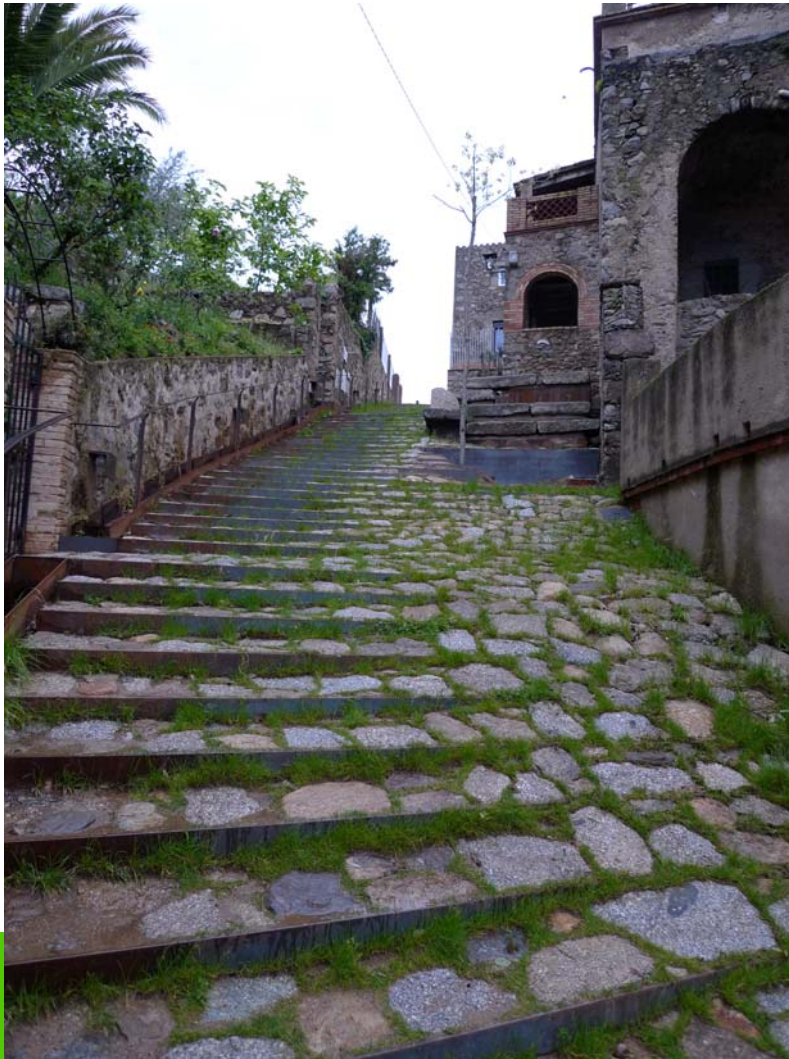

1/4

Pavimentació de la Pujada de can Barris. Maçanet de Cabrenys

Lluís Rodeja i Lídia Parada (arquitectes)

14

PREMIS
D'ARQUITECTURA
DE LES COMARQUES
DE GIRONA 2011

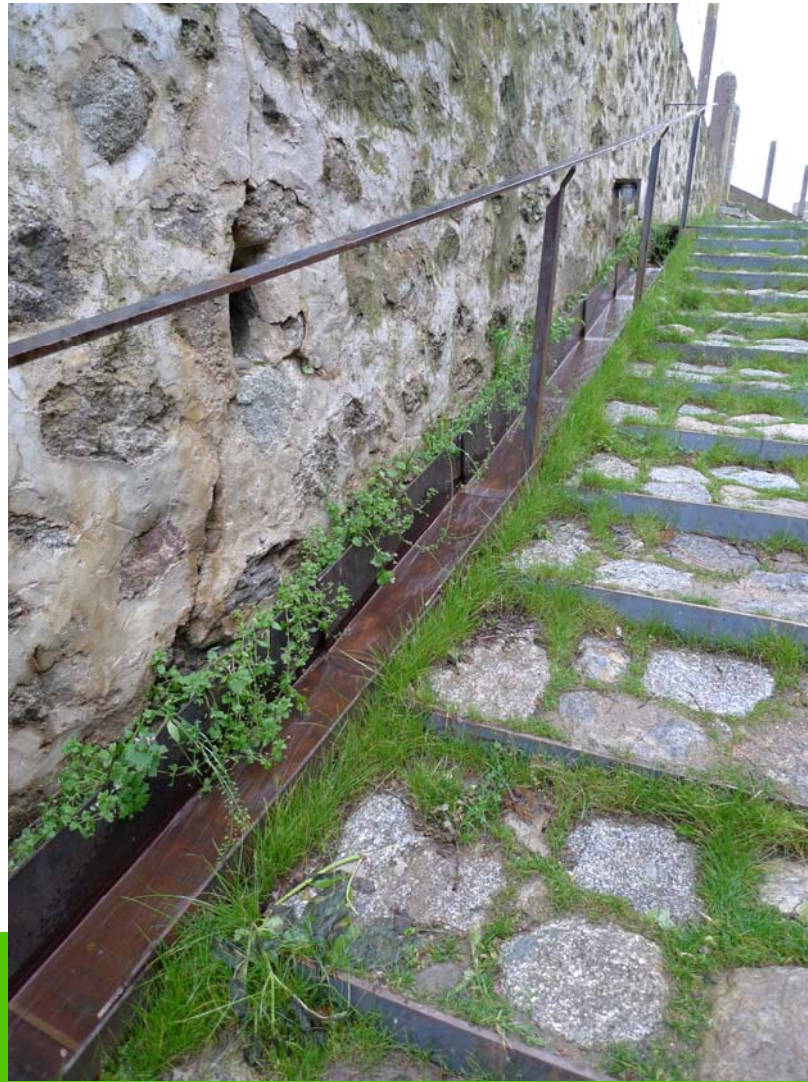

2/4

Pavimentació de la Pujada de can Barris. Maçanet de Cabrenys

Lluís Rodeja i Lídia Parada (arquitectes)

14

PREMIS
D'ARQUITECTURA
DE LES COMARQUES
DE GIRONA 2011



3/4

Pavimentació de la Pujada de can Barris. Maçanet de Cabrenys

Lluís Rodeja i Lídia Parada (arquitectes)

14

PREMIS
D'ARQUITECTURA
DE LES COMARQUES
DE GIRONA 2011



4/4

Pavimentació de la Pujada de can Barris. Maçanet de Cabrenys

Lluís Rodeja i Lídia Parada (arquitectes)

14

PREMIS
D'ARQUITECTURA
DE LES COMARQUES
DE GIRONA 2011

MENCIONS ESPECIALS

14

PREMIS
D'ARQUITECTURA
DE LES COMARQUES
DE GIRONA 2011

Mosques. Temps de Flors 2010. Girona

Olga Gutiérrez, Raquel Carnero, Laia Núñez i Alejandra
Liébana (arquitectes)



PREMIS
D'ARQUITECTURA
DE LES COMARQUES
DE GIRONA 2011



1/4

Mosques. Temps de Flors 2010. Girona

Olga Gutiérrez, Raquel Carnero, Laia Núñez i Alejandra Liébana (arquitectes)

14

PREMIS
D'ARQUITECTURA
DE LES COMARQUES
DE GIRONA 2011



2/4

Mosques. Temps de Flors 2010. Girona

Olga Gutiérrez, Raquel Carnero, Laia Núñez i Alejandra Liébana (arquitectes)

14

PREMIS
D'ARQUITECTURA
DE LES COMARQUES
DE GIRONA 2011



3/4

Mosques. Temps de Flors 2010. Girona

Olga Gutiérrez, Raquel Carnero, Laia Núñez i Alejandra Liébana (arquitectes)

14

PREMIS
D'ARQUITECTURA
DE LES COMARQUES
DE GIRONA 2011



4/4

Mosques. Temps de Flors 2010. Girona

Olga Gutiérrez, Raquel Carnero, Laia Núñez i Alejandra Liébana (arquitectes)

14

PREMIS
D'ARQUITECTURA
DE LES COMARQUES
DE GIRONA 2011

Rehabilitació de l'accés i l'ascensor d'un habitatge plurifamiliar. Girona

Iban Roca (arquitecte)



PREMIS
D'ARQUITECTURA
DE LES COMARQUES
DE GIRONA 2011



1/4

Rehabilitació de l'accés i l'ascensor d'un habitatge plurifamiliar. Girona

Iban Roca (arquitecte)

14

PREMIS
D'ARQUITECTURA
DE LES COMARQUES
DE GIRONA 2011



2/4

Rehabilitació de l'accés i l'ascensor d'un habitatge plurifamiliar. Girona

Iban Roca (arquitecte)

14

PREMIS
D'ARQUITECTURA
DE LES COMARQUES
DE GIRONA 2011



3/4

Rehabilitació de l'accés i l'ascensor d'un habitatge plurifamiliar. Girona

Iban Roca (arquitecte)

14

PREMIS
D'ARQUITECTURA
DE LES COMARQUES
DE GIRONA 2011



4/4

Rehabilitació de l'accés i l'ascensor d'un habitatge plurifamiliar. Girona

Iban Roca (arquitecte)

14

PREMIS
D'ARQUITECTURA
DE LES COMARQUES
DE GIRONA 2011

Habitatge unifamiliar i annex a Pontós.

Quim Rosell i Natàlia Bernàrdez (arquitectes)



PREMIS
D'ARQUITECTURA
DE LES COMARQUES
DE GIRONA 2011



1/4

Habitatge unifamiliar i annex a Pontós

Quim Rosell i Natàlia Bernardez (arquitectes)



PREMIS
D'ARQUITECTURA
DE LES COMARQUES
DE GIRONA 2011



2/4

Habitatge unifamiliar i annex a Pontós

Quim Rosell i Natàlia Bernardez (arquitectes)

14

PREMIS
D'ARQUITECTURA
DE LES COMARQUES
DE GIRONA 2011



3/4

Habitatge unifamiliar i annex a Pontós

Quim Rosell i Natàlia Bernardez (arquitectes)

14

PREMIS
D'ARQUITECTURA
DE LES COMARQUES
DE GIRONA 2011



4/4

Habitatge unifamiliar i annex a Pontós

Quim Rosell i Natàlia Bernardez (arquitectes)

14

PREMIS
D'ARQUITECTURA
DE LES COMARQUES
DE GIRONA 2011

JURAT DE LA CULTURA



PREMIS
D'ARQUITECTURA
DE LES COMARQUES
DE GIRONA 2011

PREMIAT (EX_AEQUO)

Restauració del paratge de Tudela-Culip (Club Med) al Parc Natural de Cap de Creus

EMF - Martí Franch (arquitecte del paisatge) i J/T Ardèvol i Associats SL -
Ton Ardèvol (mestre d'obres)

El Parc de les Aigües i la Urbanització d'un nou barri, les Hortes de Vilabertran. Figueres

Michele Orliac i Miquel Batlle, arquitectes



PREMIS
D'ARQUITECTURA
DE LES COMARQUES
DE GIRONA 2011



Restauració del paratge de Tudela-Culip (Club Med) al Parc Natural de Cap de Creus

EMF – Martí Franch (arquitecte del paisatge) i J/T Ardèvol i Associats SL – Ton Ardèvol (mestre d'obres)



El Parc de les Aigües i la Urbanització d'un nou barri a Figueres, les Hortes de Vilabertran. Figueres

Michele Orliac i Miquel Batlle, arquitectes

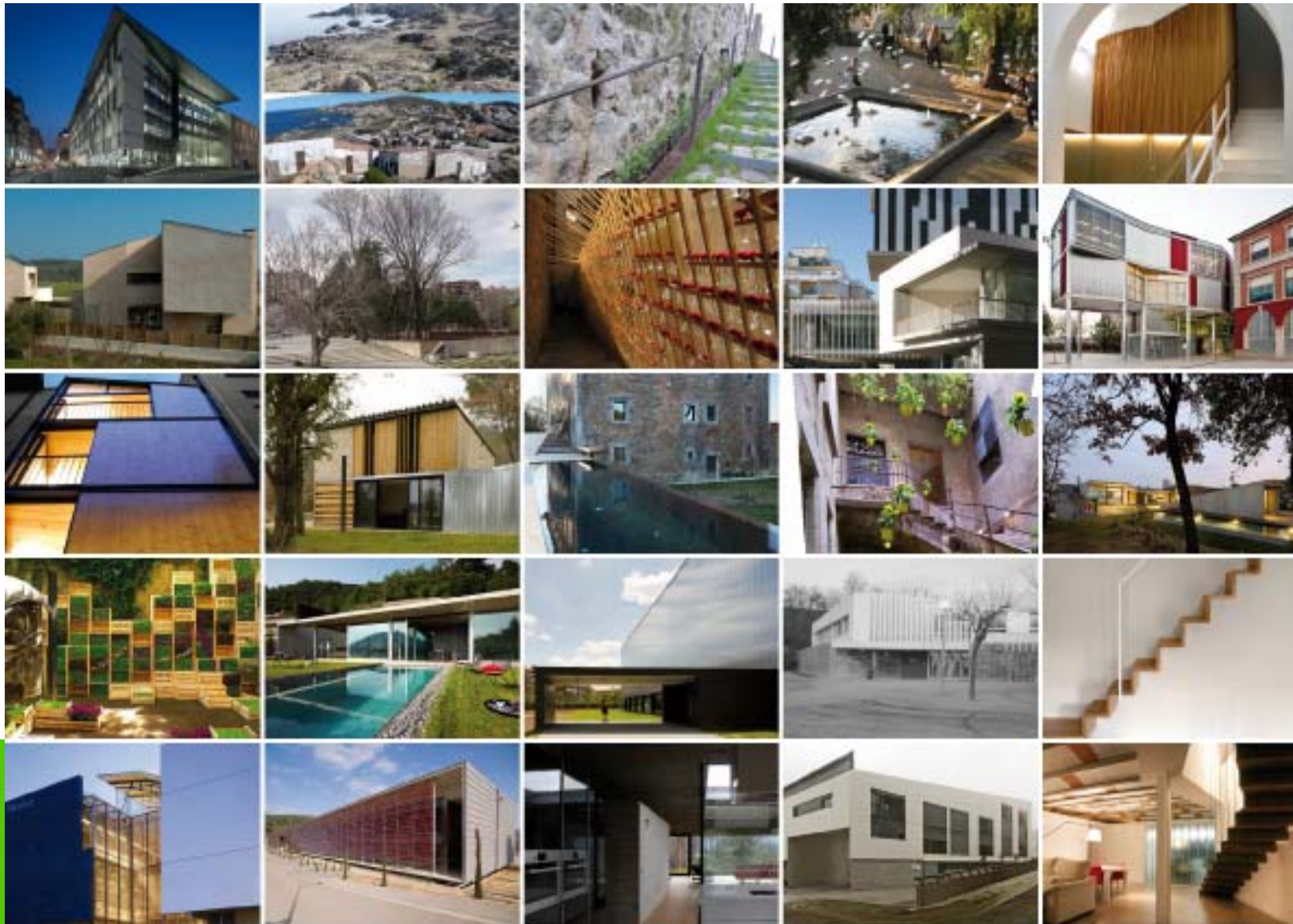

14

PREMIS
D'ARQUITECTURA
DE LES COMARQUES
DE GIRONA 2011

Oganitza:



Col·legi d'Arquitectes
de Catalunya
Demarcació de Girona



Diputació de Girona
221 municipis

Patrocina:

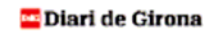
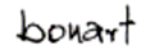

Col·labora:



14

PREMIS
D'ARQUITECTURA
DE LES COMARQUES
DE GIRONA 2011